Gigiku sakit

Penulis :
Silvi Damayanti, Leni Nurmiyanti, Liony Cancerina P.P, Regista Wulandari, Siti Agisna, Dwi Nanda Safitri.

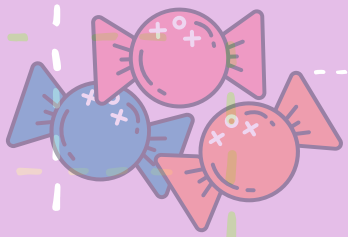

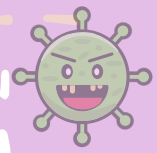

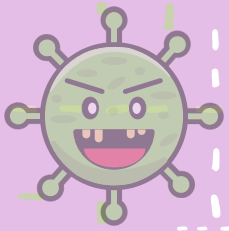

GIGIKU SAKIT

Gigiku Sakit

Editor :
Leni Nurmiyanti, M.Si

Pengarang Cerita:
Liony Cancerina P.P
Regista Wulandari

Design Gambar :
Siti Agisna
Silvi Damayanti

Design Cover:
Dwi Nanda Safitri

Tim Kreativ :
Dwi Nanda Safitri
Liony Cancerina P.P
Silvi Damayanti
Siti Agisna
Regista Wulandari

QRCBN:
62-1256-0068-900

Cetakan Pertama:
November 2023

Hak Cipta 2023, Pada Penulis

Hak Cipta Dilindungi Oleh Undang-Undang
Copyright © 2023

by Penerbit Widina Media Utama
All Right Reserved

Dilarang keras menerjemahkan, memfotokopi, atau memperbanyak sebagian atau seluruh isi buku ini tanpa izin tertulis dari Penerbit.

PENERBIT:
WIDINA MEDIA UTAMA
Komplek Puri Melia Asri Blok C3 No. 17 Desa Bojong Emas
Kec. Solokan Jeruk Kabupaten Bandung, Provinsi Jawa Barat

Anggota IKAPI No. 360/JBA/2020
Website: www.penerbitwidina.com
Instagram: @penerbitwidina

KATA PENGANTAR

Puji syukur kami panjatkan kepada Allah SWT, karena atas petunjuknya akhirnya penulis dapat menyelesaikan buku ini tepat pada waktunya.

Pendidikan karakter sangatlah penting ditanamkan pada anak-anak sejak dini. Salah satu cara mengenalkan pendidikan karakter pada anak yaitu melalui buku dongeng. Buku dongeng ini disusun dengan sangat sederhana, pada setiap cerita dilengkapi dengan gambar ilustrasi, cerita disajikan dengan bahasa yang mudah dipahami dan dimengerti anak-anak sehingga anak-anak senang dan semakin bersemangat dalam belajar dan berkreasi.

DAFTAR ISI

KATA PENGANTAR iii
DAFTAR ISI iv
Isi Cerita 1
Profil Penulis 11

PROFIL PENULIS

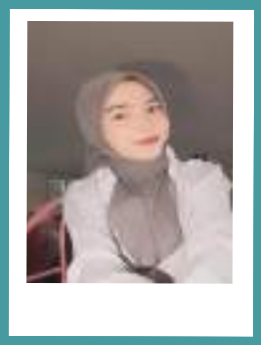

Dwi Nanda Sapitri
Penulis Lahir di Alur Dua 10 December 2002. Menyelesaikan pendidikan Sekolah Menengah Kejuruan pada tahun 2020 di SMK INSAN MANDIRI MEDAN jurusan teknik komputer jaringan.

Liony Cancerina Putri Pradiningrum
Penulis Lahir di jakarta 10 Juli 2002. Menyelesaikan pendidikan Sekolah Menengah Kejuruan pada tahun 2020 di SMK PUSTEK SERPONG Jurusan Administrasi Perkantoran.

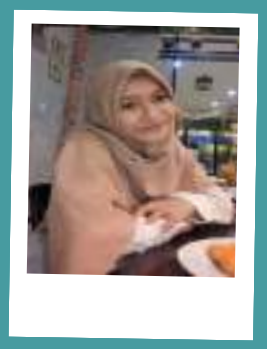

Regista Wulandari
Penulis Lahir di Garut tahun 2001. Sedang menjalani pendidikan S1 di Universitas Cendekia Abditama Tangerang jurusan Pendidikan Islam Anak Usia Dini.

PROFIL PENULIS

Silvi Damayanti
Penulis bernama lengkap Silvi Damayanti, seorang guru taman kanak-kanak, tempat tanggal lahir pandeglang 26, Juni, 2002. Tercatat sebagai alumni pondok pesanteren Daarul Muttaqien II.

Siti Agisni
Penulis Lahir di Tangerang pada tanggal 13 Agustus 2001. Telah menyelesaikan Pendidikan Sekolah Menengah Atas pada tahun 2019 di SMA Babus Salam Karawaci, Tangerang dengan Jurusan/Program Studi "IPA_Biologi".

Yukk jaga kesehatan gigimu sejak dini
dengan periksa ke dokter gigi 6 bulan sekali

Jangan lupa sikat gigi sebelum tidur & sesudah makan

Kurangi makanan dan minuman manis.

Penerbit widina
www.penerbitwidina.com

Yukk jaga kesehatan gigimu sejak dini
dengan periksa ke dokter gigi 6 bulan sekali

Jangan lupa sikat gigi sebelum tidur & sesudah makan

Kurangi makanan dan minuman manis.

Penerbit
widina
www.penerbitwidina.com